

WinProladderV2.38 功能变更说明

增加功能-增加[组件检查]之功能写入显示、I/O 组态使用显示及[可疑?]功能

V2.38 版

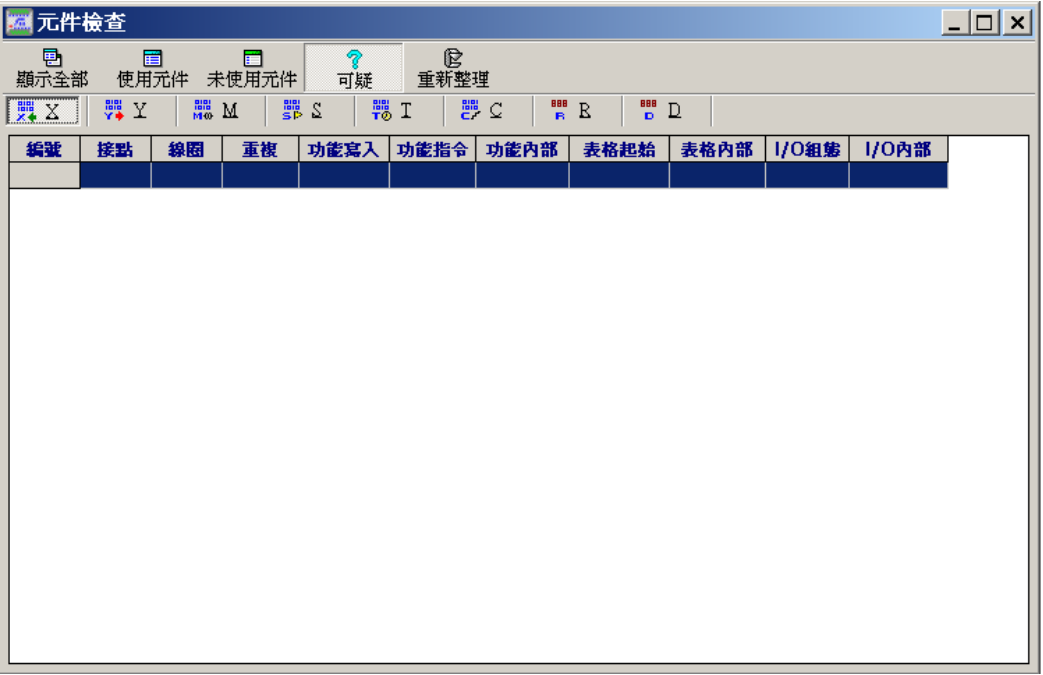

V2.37 版



增加功能-增加[项目中寻找]之[搜寻状态]功能

V2.38 版

尋找 [X]

尋找 專案中尋找

尋找編號:

類別

<input type="checkbox"/> 接點	<input type="checkbox"/> 線圈	<input type="checkbox"/> 功能指令
<input checked="" type="checkbox"/> A 接點	<input checked="" type="checkbox"/> 線圈輸出	<input checked="" type="checkbox"/> 功能指令名稱
<input checked="" type="checkbox"/> B 接點	<input checked="" type="checkbox"/> 線圈反相輸出	<input checked="" type="checkbox"/> 位置標籤
<input checked="" type="checkbox"/> 上微分接點		<input checked="" type="checkbox"/> 功能指令參數
<input checked="" type="checkbox"/> 下微分接點		<input checked="" type="checkbox"/> 功能指令內部參數
		<input type="checkbox"/> 僅受執行影響參數

範圍

☒ 專案全部

☐ 已開啟的程式單元

☐ 正在顯示的程式單元

☒ 確定 ☒ 取消

V2.37 版

尋找 [X]

尋找 專案中尋找

尋找編號:

類別

<input type="checkbox"/> 接點	<input type="checkbox"/> 線圈	<input type="checkbox"/> 功能指令
<input checked="" type="checkbox"/> A 接點	<input checked="" type="checkbox"/> 線圈輸出	<input checked="" type="checkbox"/> 功能指令名稱
<input checked="" type="checkbox"/> B 接點	<input checked="" type="checkbox"/> 線圈反相輸出	<input checked="" type="checkbox"/> 位置標籤
<input checked="" type="checkbox"/> 上微分接點		<input checked="" type="checkbox"/> 功能指令參數
<input checked="" type="checkbox"/> 下微分接點		<input checked="" type="checkbox"/> 功能指令內部參數

範圍

☒ 專案全部

☐ 已開啟的程式單元

☒ 確定 ☒ 取消

修改功能：修改以下之功能

- 1.快捷操作之系统初始化及联机下之清除，加入窗口确认。
- 2.非编辑埠联机时，无法执行清除，加入窗口提示。
- 3.自动检知但无法开启通讯端口时，加入窗口提示。
- 4.ASCII 编辑显示加入<CR>,<LF>...等字符。
- 5.修改项目存盘前之暂存盘存盘模式，以避免项目存盘失败现象。
- 6.修改进入 Memory_Pack 操作只读第一次状态，改成每次重读状态。
- 7.修改 Modem 联机下，无法执行系统初始化功能，避免无法联机。
- 8.修改编辑埠联机时，无法设定 Modem 使用及 Modbus 通讯协议设定，避免无法联机。
- 9.修改语法检查之开路检查判断，排除 FUN 开路输入点状况及 STP 无作动状况。
- 10.项目另存至 PLC 时，增加表格数据是否写入 PLC 之选项。
- 11.加入读入出厂序号之状态显示。
- 12.加入 B4A2D 及 4PT 之模块显示。

错误更正：改正以下之错误

- 1.修正系统还原后，下 RUN 会通讯中断之错误。
- 2.修正系统还原中，无法正确的执行断讯离开之错误。
- 3.修正快捷操作中取消初始化，再执行自动检知失败之错误。
- 4.修正无法联机时，中途取消后，再进入自动检知会出现联机发生错误之现象。
- 5.修正 V2.37 版在联机下(PLC_OS 为 4.24 版前)，无法由 Modbus 设回到 Fatek 通讯协议之错误。
- 6.修正内含 CIC_Code，联机下 RUN 后，再重新联机会发生不一致之错误。
- 7.修正 VISTA(Home Premiun、32-bit)系统下，出现 File access denied 之错误。
- 8.修正 VISTA(Home Premiun、32-bit)系统下，无法执行 FUN(F1)及缓存器(F2)辅助说明之错误。
- 9.修正组件检查 F32、F33、F86、F151 之长度检查不正确之错误。
- 10.修正寻找时无法找寻到功能内部使用之错误。
- 11.修正项目中寻找，设定成已开启之程序单元，却仍对整个项目找寻之错误。
- 12.修正无法执行 GOTO 超过最大网络之错误。
- 13.修正英文版在 FBe 机型，可编辑 F147、F151 之错误。
- 14.修正英文版及简体版，无法设定[I/O 组态]-[输入设定]-[捕捉式输入点设定]之错误。